HEIMATSTADTiDEEN

Der Vernetzungsgedanke steht im Mittelpunkt des Innenstadtagenda - Schwerpunktes „Heimatstadtideen“.
Eine aktive Gruppe hat cirka ein Jahr lang an der Entwicklung und Ausschreibung eines Projektpreises gearbeitet. In einer öffentlichen Jurysitzung wurden im Dezember 2013 jene 7 Projekte ausgewählt, die sich nun zwischen 5. und 16. Mai der Öffentlichkeit präsentieren. Allen Projekten ist eingeschrieben, dass sie sich mit Wels als Heimat(stadt) auseinandersetzen, mit den Möglichkeiten in der Stadt etwas anzustossen, zu bewegen und vielleicht auch zu verändern.
Heimatstadtideen hat auf die Kraft der Vernetzung gesetzt und war damit erfolgreich.

SAMEN-SPRÜCHE-AUTOMAT

Aus dem Wunsch, die Stadt grüner und die Menschen heiterer zu machen, entstand bei den Mädchen des Mädchentreffs Marchtrenk die Idee, zwei Automaten zu gestalten. Diese spenden eine Kapsel samt Blumensamen und Spruch.
Am 9. Mai machen sich die Jugendlichen mit ihrem Werk auf den Weg in die Innenstadt, um die Menschen auf ihr Projekt aufmerksam zu machen. Nach Abschluss der Schwerpunktwochen werden die Automaten im Burggarten und im Garten der Kultur-Garten-Gemeinschaft aufgestellt.
Info und Kontakt: Brigitte Mühlberger
T: 0699 - 10 70 60 44, M: brigitte.muehlberger@miracles.at
www.facebook.com/Samenspruecheautomat

WIR VON ÜBERALL EINE MIGRATIONSGESCHICHTE DES WELSER STADTTEILS LICHTENEGG

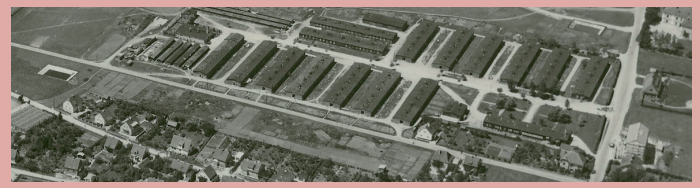

Kaum ein Fleckchen in Österreich erlebte seit 1945 mehr Migrationsbewegungen als Lichtenegg. Von den Flüchtlingsströmen ab dem Ende des Zweiten Weltkrieges bis zu den MigrantInnen von heute soll auf 30 Schautafeln die Geschichte des Stadtteils dargestellt werden.
Im Rahmen der Projektwoche soll ein erster Vorgeschmack auf die Ausstellung via Powerpoint-Präsentation geboten werden. Es handelt sich um ein gemeinsames Projekt des AktivTeams Noitzmühle und der Welser Initiative gegen Faschismus. Die Ausstellung soll im Herbst 2014 im Welser Rathaus präsentiert und in Folge an weiteren Orten gezeigt werden.
Info und Kontakt: M: t.rammerstorfer@gmx.at

HEIMATAKADEMIE /14

HEIMAT. HANDWERK. WORKSHOPS. BEGEGNUNG.

Der AustriaTabak Pavillion am Welser Volksgarten wird im Sommer 2014 zur Volksgarten Heimatakademie. Der Verein Volksgarten und die Galerie der Stadt Wels laden KünstlerInnen aus unterschiedlichen Handwerkstraditionen zu Workshops ein, in denen aktuelle Themen mit Hilfe von traditionellem Handwerk bearbeitet und neu interpretiert werden.
Info und Kontakt: M: heimatakademie@volksgarten.net, www.volksgarten.net/heimatakademie

KULTUR-GARTEN-GEMEINSCHAFT

Die Kultur-Garten-Gemeinschaft bietet im Stadtbereich von Wels einen Ort der Begegnung. Interessierte sind herzlich eingeladen miteinander eigenes qualitativ hochwertiges Gemüse zu kultivieren. Dabei wollen wir mit Begeisterung voneinander und miteinander lernen und Spaß haben. Der Gemüseanbau erfolgt nach biologischen und permakulturellen Gesichtspunkten. Der gemeinschaftlich organisierte Garten bietet viele Möglichkeiten sich einzubringen. Auch Workshops sowie Ausflüge werden geboten.
Info und Kontakt: M: kulturgartengemeinschaft@gmx.at
www.kulturgartengemeinschaft.de.to

WELSER SUPPENKÜCHE

Im Rahmen der „Welser Suppenküche“ verkochen ehrenamtliche MitarbeiterInnen, jeden letzten Freitag im Monat im Welios, einwandfreie Lebensmittel, die ansonsten den Weg in die Mülltonne finden und zaubern damit leckeres Essen auf die Teller! Mit dem Ziel, Menschen zusammenzubringen, die gutes Essen schätzen und deren Wege sich im Alltag nicht allzu oft kreuzen. Und das alles für den guten Zweck!
Zum Agendafest am 16. Mai 2014 wird ab 18:00 Uhr im MedienKulturHaus aufgekocht!
Info und Kontakt: Sabine Reisinger, T: 0699-18 08 19 73, Nicole Öllinger, T: 0699-17 57 17 58,
M: office@welser-suppenkueche.at, www.welser-suppenkueche.at
www.facebook.com/welsersuppenkueche

WELSZINE

Gemeinsam mit jungen WelserInnen und MedienexpertInnen wird eine Online- und Printredaktion gegründet, welche sich mit Hilfe von Blogs, Twitter und Facebook lokalen Themen widmet. In vier Workshops sollen die inhaltliche Ausrichtung des Projekts erarbeitet, sowie grundlegende technische und journalistische Kompetenzen vermittelt werden. Nach den vier Workshops sind monatliche Redaktionssitzungen geplant. Die Ergebnisse der Workshops & Redaktionssitzungen werden auf den Online-Plattformen präsentiert.

Ein Projekt von MedieKulturHaus und Youki
Info und Kontakt: Boris Schuld
M: b.schuld@medienkulturhaus.at

[WE:LSKLANG]

MEIN AKUSTISCHES ZUHAUSE

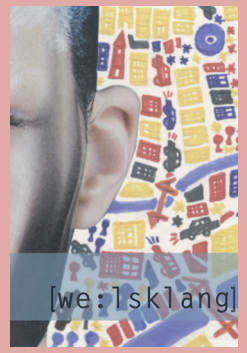

Die SchülerInnen der 7. Musikklasse des BG/BRG Wels Dr. Schauerstraße befragen BewohnerInnen der Stadt Wels nach ihrer akustischen Heimat. Können Klänge überhaupt für ein subjektives Heimatgefühl stehen?
Die Interviews und die ermittelten Klänge werden zu One-Minute-Samples verarbeitet. Diese bilden die Basis für eine Klanginstallation und für eine Live-Performance im mkh Wels.
Info und Kontakt: Johannes Steiner
T: 0664-120 03 32
M: johastei@me.com
www.welsklang.weebly.com

INNENSTADT AGENDA 21 STADT» BEGEGNUNGEN

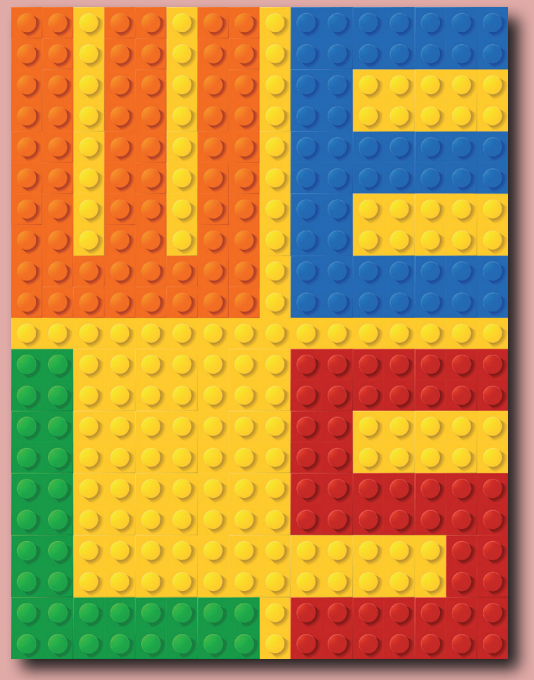

Die Innenstadtagenda 21
der Stadt Wels präsentiert vom
Montag, 5. bis Freitag, 16. Mai 2014
im Rahmen von Präsentationswochen
die augewählten Projekte.

Lassen Sie sich überraschen,
Sie sind herzlich Willkommen!

WELSER INNENSTADTAGENDA 21

Mit der Stadtteil-Agenda 21 bietet Wels als erste Statutar-Stadt Oberösterreichs WelserInnen seit 2009 die Möglichkeit gemeinsam Zukunft zu gestalten. In zwei Phasen sind bis jetzt über 20 Projekte von den Agendagruppen entwickelt und großteils in Zusammenarbeit mit der Stadt Wels umgesetzt worden.

Projektschwerpunkte sind die Leitmotive „Identität", „Lebensqualität & Freiräume", „Lebendigkeit – Veranstaltungen" und „Nachhaltigkeit".
Die Agenda hat sich als Struktur bewährt, in die engagierte BürgerInnen ihre Anliegen und Projekte einspeisen können und dadurch einen „offiziellen" Status erhalten.

MINORITEN

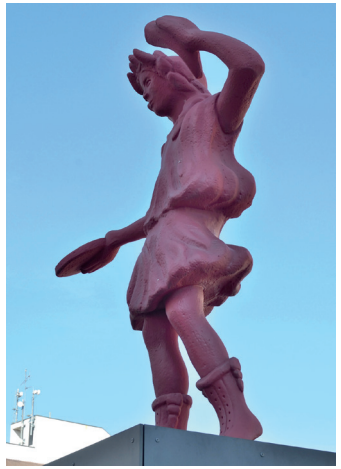

Aus dem Agenda 21-Schwerpunkt „Mobilität und Plätze" hat sich eine Gruppe entwickelt, die für den Minoritenplatz und sein Umfeld eine attraktivere Gestaltung und Nutzung erarbeitet. Schwerpunkte sind Aufenthaltsqualität, verbesserter Zugang zum Museum Minoriten, ein neues Raumerlebnis aber auch den Platz für Veranstaltung unterschiedlicher Größe neu zu definieren.
Darüber hinaus soll ein weiterer Beitrag geschaffen werden, die bedeutungsvolle Geschichte des Römisches Wels sichtbar und damit auch der Welser Bevölkerung und BesucherInnen verfügbar zu machen.

IDEENKANAL WELS

Die Stadt Wels bietet im Rahmen der Welser Innenstadtagenda 21 einen etwas anderen Ideenwettbewerb:
Der Ideenkanal unterstützt engagierte Menschen, die gute Ideen in und für Wels haben und umsetzen wollen. Gesucht werden kreative, innovative Projektideen, die einen positiven Beitrag zum Gemeinwohl leisten, zur Lösung gesellschaftlicher Herausforderungen beitragen und von den IdeengeberInnen selbst umgesetzt werden.

ideenkanal

Das Besondere ist, dass der Hauptgewinn für die besten fünf Ideen nicht nur in einer Startfinanzierung besteht, sondern vor allem in der Unterstützung durch ein MentorInnennetzwerk von 18 Welser ExpertInnen aus verschiedenen Fachbereichen.
Die große Finalpräsentation steigt im Rahmen des Agenda 21 Festes am 16. Mai im MedienKulturHaus.
Mehr Infos: www.ideenkanal.com

PROGRAMM

MO|05.05.|19:00 MedienKulturHaus	**Heimatakademie /14** Eröffnung Infopoint
MO|05.05.|19:00 MedienKulturHaus	**[we:lsklang]** Vernissage mit Live-Performance
FR|09.05.|NACHMITTAG Welser Innenstadt	**Samen-Sprüche-Automat** Verteilung von Samen
SA|10.05.|10:00 Austria Tabak - Pavillon	**Heimatakademie /14** Volksgarten Market
SO|11.05.|13:00 Kulturgarten Dragonerstraße 9	**Kultur-Garten-Gemeinschaft** Tag der offenen Gartentür
MO|12.05.|18:00 VHS Noitzmühle Föhrenstraße 13	**Wir von Überall** Vorpräsentation
FR|16.05.|09:00 – 17:00 Kulturgarten Dragonerstraße 9	**Kultur-Garten-Gemeinschaft** Permakulturworkshop
FR|16.05.|AB 18:00 MedienKulturHaus	**Welser Suppenküche** Aufgekocht
FR|16.05.|18:00 MedienKulturHaus	**[we:lsklang]** Finissage mit Live-Performance
FR|16.05.|18:00 MedienKulturHaus	**Projekt Minoritenplatz** **Projekt HeimatstadtIdeen** Präsentationen
FR|16.05.|20:00 MedienKulturHaus	**Ideenkanal Wels** Präsentationsabend
FR|16.05.|22:00 MedienKulturHaus	**Party**

Gefördert aus Mitteln des Landes Oberösterreich

Stadt Wels

DAS AGENDA 21

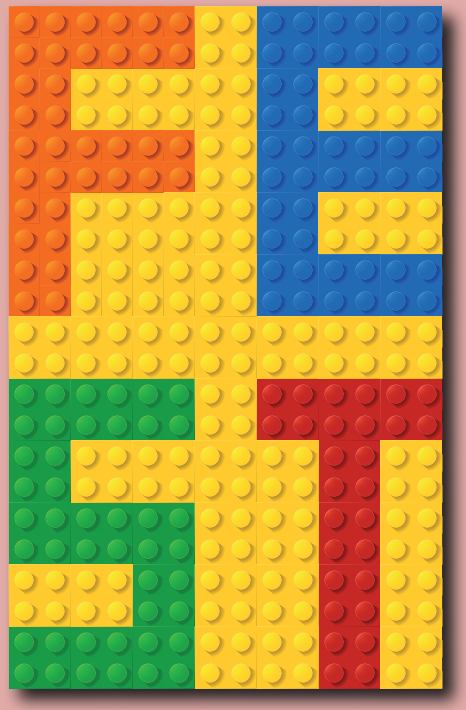

Freitag, 16. Mai, ab 17:30
MedienKulturHaus

18:00 Offizieller Beginn
wels[klang]
Festrede Stadtschreiber Michal Hvorecky
5 Jahre Welser Innenstadtagenda 21

Präsentationen:
Projekt Minoritenplatz und Umfeld
Projekt HeimatstadtIdeen

20:00 Ideenkanal Wels
Präsentationsabend - öffentliche Auswahl der besten 5 Ideen in einer Qualifikations- und einer Finalrunde

22:00 Party

s.kplan kuggen, gestalter